Algemene ledenvergadering “Hèjje Mojjer”

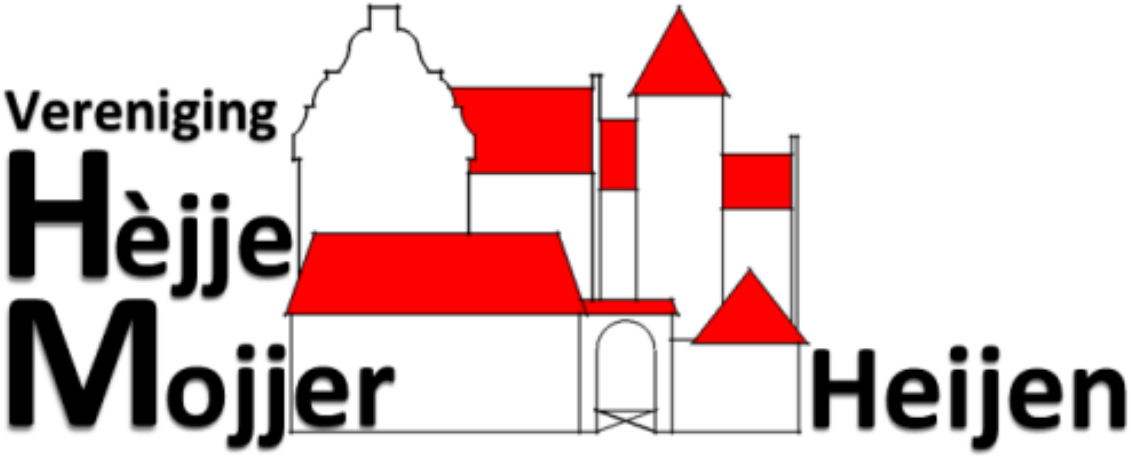

Vrijdag 22 maart 2019

Agenda

19.30 u. **Werkgroep Kenmerk Veilig Buitengebied**

- Harm: veiligheidsprojecten
- Maikel: inbraakcijfers en preventietips
- Koos: whatsappbuurtpreventie
- 15 minuten voor vragen

- 20.15 u. Pauze

- 20.30 u. **Algemene ledenvergadering**
- AED's, mededeling
- afscheid David, Frank en Patrick (Promotiegroep), Gert (BROHM), Henk als bestuurslid (Hejs Nejs),
- mededelingen vanuit de projectgroepen: jubilea Heisa, website
- voorzieningenplan vervolg: verenigingsoverleg + plan MFA
- mededeling voortgang haven, Kronos en Dorpskamer
- dorpsondersteuner: plan
- financiën: - overzicht, kascommissie
  - toekenning middelen Dorpskamer, dorpsondersteuner, 10 jr. jub. HM 2020
- **22.15 u. Rondvraag en afsluiting**

Werkgroep Keurmerk Veilig Buitengebied:

- Johan Ronnes, agrariër/ondernemer buitengebied
- Sander Coenen, plantenkweker/ondernemer buitengebied
- Maikel Brouwers, wijkagent gemeente Gennep
- Frank Wulms, afgevaardigde v.d. brandweer
- Harm van Braak, Adviseur Wabo/bedrijven gemeente Gennep
- Paul van der Weiden, adviseur veilig ondernemen bij CCV: Centrum voor Criminaliteitspreventie en Veiligheid
- Koos Barten, Heijenaar/ docent Politieacademie

Veilig Buitengebied
Woninginbraken
Whatsapp Buurtpreventie (WABP)

Harm van Braak Gemeente Gennep
Maikel Brouwers Wijkagent
Koos Barten Inwoner Heijen

Aanleiding

Onrust in Heijen naar aanleiding van:

-Melding RTL dat Heijen met woninginbraken in de top 10 staat

-Woninginbraken rond de kerstperiode

Doel

Verhoging veiligheid en veiligheidsgevoel door combinatie:

-Werkgroep Veilig Buitengebied

-Wijkagent

-Correct gebruik WhatsApp voor buurtpreventie

Programma

- Werkgroep Veilig Buitengebied

  Doel, stand van zaken en acties 10 min

- Woninginbraken

  Woninginbraakcijfers en tips inbraakpreventie 10 min

- Whatsapp Buurtpreventie

  Doel en juist gebruik bij verdachte situatie 10 min

Werkgroep Veilig Buitengebied

Aanleiding:

Buitengebieden steeds vaker in trek voor criminele activiteiten.

Doel:

Samenwerken middels keurmerk

Korte lijnen tussen publieke en private sector om Heijen schoon, heel en veilig te houden.

Werkgroep Veilig Buitengebied

Samenwerking:

Dorpsraad, LLTB, politie, brandweer, gemeente en

CCV centrum voor criminaliteitspreventie en veiligheid

Werkgroep Veilig Buitengebied

Acties:

-Enquête

-Veiligheidsanalyse

-Maatregelenmatrix

Werkgroep Veilig Buitengebied

Schoon-heel-veilig
Met elkaar!

Woninginbraak cijfers 2018

Cijfers volgens data.politie.nl	2018 januari	2018 februari	2018 maart	2018 april	2018 mei	2018 juni	2018 juli	2018 augustus	2018 september	2018 oktober	2018 november	2018 december	Totaal
Totaal misdrijven	9	7	5	5	5	12	11	12	7	7	9	7	96
Diefstal/inbraak woning	.	2	.	1	.	2	2	.	1	1	.	2	11
Diefstal/inbraak box/garage/schuur	.	1	.	.	.	.	.	1	1	.	.	.	3
Diefstal uit/vanaf motorvoertuigen	.	.	1	.	.	2	.	1	1	.	2	1	8
Diefstal van motorvoertuigen	.	1	.	1	.	.	.	.	.	.	.	.	2
Diefstal van brom-,snor-,fietsen	.	.	.	.	.	.	2	.	.	1	.	.	3
Zakkenrollerij	1	.	.	.	.	.	.	.	.	.	.	.	1
Ongevallen	4	1	.	1	2	1	3	1	1	2	2	.	18
Bedreigingen	1	.	.	.	.	.	.	.	.	.	.	.	1
Mishandelingen	.	.	1	.	.	.	.	.	.	1	.	.	2
Brand/ontploffing	.	.	1	.	.	.	.	.	.	1	.	.	2
Overige vermogendsdelicten	1	.	.	.	1	3	1	3	2	1	1	3	16
Vernieling c.q. zaakbeschadeging	2	1	.	1	1	1	1	4	.	.	1	.	12
Diefstal/inbraak bedrijven	.	1	.	2	.	1	.	.	.	.	1	.	4
Bodem	.	.	.	.	1	.	.	.	.	.	.	.	1
Dieren	.	.	.	.	.	1	.	.	.	.	.	.	1
Drugshandel	.	.	.	.	.	1	.	.	.	.	.	.	1
Rijden onder invloed	.	.	.	.	.	.	.	.	1	.	.	.	1
Horizontale fraude	.	.	2	.	.	.	1	.	.	.	1	1	9

Woninginbraak

- Inbrekers willen graag snel, geluidloos en ongezien uw woning binnenkomen
- Ze houden niet van goede sloten, rolluiken, buitenverlichting en waakhonden
- Breken aan een goed afgesloten raam of deur maakt lawaai, kost tijd en is dus niet aantrekkelijk

Tips tegen woninginbraak

- Als u de woning of kamer verlaat, sluit dan alle ramen en deuren
- Doe de voordeur altijd op slot. Draai de sleutel minimaal één keer om

Tips tegen woninginbraak

- Hang geen adres aan uw sleutelbos
- Zorg dat geld, sieraden of andere dure spullen van buiten niet te zien zijn - gelegenheid maakt de dief!

Doe altijd melding en aangifte!

- Bent u toch slachtoffer geworden? Doe altijd aangifte! De politie kan de dader(s) beter opsporen als u aangifte doet
- Inzet politie zo veel mogelijk op basis van aangiftes
- Maak voor het doen van aangifte een afspraak via telefoonnummer 0900-8844

Wat is Whatsapp Buurtpreventie (WABP)?

WhatsApp Buurtpreventie-groepen

ALARM
WABP

CHAT
WABP

Doel van WABP

- Veilige wijken in de gemeente
- Signaleren
- Samen een oogje in het zeil houden
- Melden verdachte situaties
- Plannen van verdachte persoon verstoren
- Voorkomen van een inbraak

Voorwaarden tot deelname door burgers

- Whatsapp en politie is een burgerinitiatief
- Politie is géén trekker van het project
- Minimale leeftijd 18 jaar
- Maximaal 256 personen per Whatsappgroep
- Gebruik de SAAR-volgorde
- Laat elkaar weten dat 112 is gebeld
- Let op taalgebruik (WOB-verzoek!)
- Overtreedt geen wetten en regels
- U heeft geen controle- en geen geweldsbevoegdheid!
- Serieus gebruik!

SAAR methode volgorde van handelen

Als u iets verdachts opvalt in de buurt, gebruik dan de SAAR-volgorde:

Signaleren

Alarmeren

Appen

Reageren

112 DAAR PAK JE OOK DADERS MEE

ALARM WABP Attentie WhatsApp Buurt Preventie

naar buiten

Denk aan uw veiligheid! Niet alleen naar buiten.

Wat is een verdachte situatie?

Verdachte situatie ja of nee?

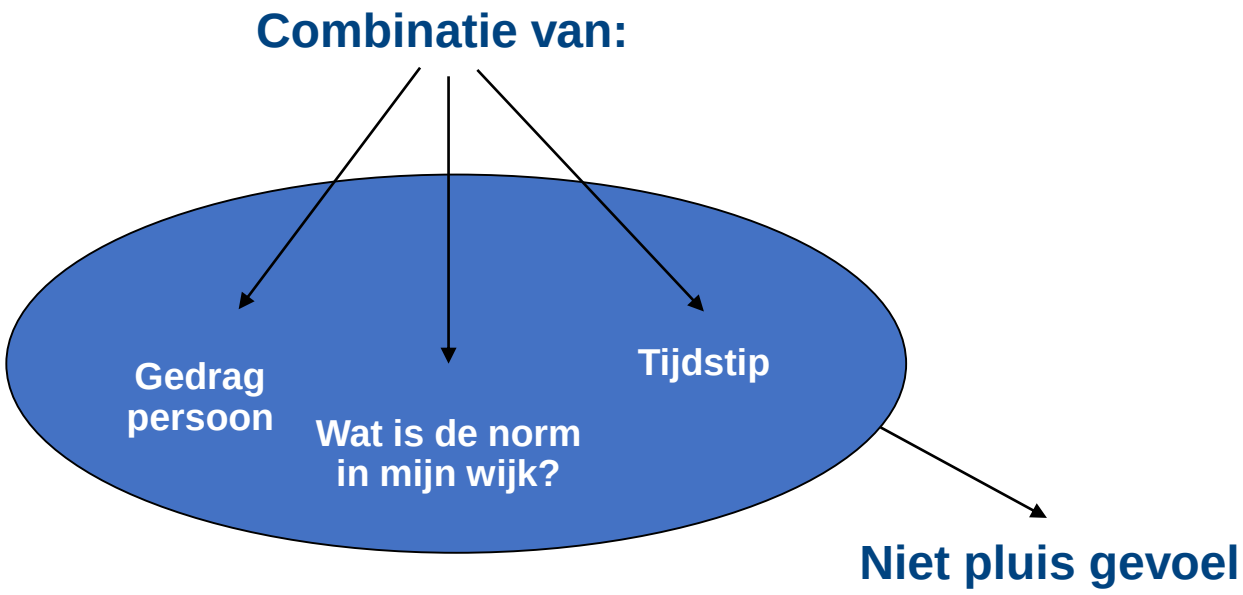

Signalementen

Waaruit bestaat een goed signalement?

Beschrijving persoon

Geslacht
Uiterlijk de
Leeftijd
Lengte
Postuur
Kleding - kleur
Bijzondere kenmerken
Heeft iets in zijn handen
b.v. zaklantaarn of schroeven-draaier

Voertuig

Auto
-Kenteken
-Kleur
-Merk
Fiets
Scooter
Lopend

In combinatie met locatie

Loopt nu op de Kasteelstraat ter hoogte van huisnr. 10 in de richting van Hoofdstraat

Voorbeeld

BuurtWhatsApp_LooWoude
Huisregels
Huisregels en tips WhatsApp buurtpreventie Gebruik de WhatsApp wabp.nl
ALARM WABP
Beste nieuwe deelnemers, zie voor gebruiksvoorwaarden http://wabp.nl/huisregels/
19:48
Ik woon op de Dwarsweg en zie zojuist twee onbekende jongens in de achtertuin van mijn buurman staan. Ze stonden bij de achterdeur. Ik kon niet alles zien, maar ze zijn donker gekleed en lopen nu richting de Doorgangsstraat.
Ik heb inmiddels 112 gebeld.
20:02
Arend de Vries
Heb het bericht meegelezen. Ze zijn mijn huis nu net voorbijgelopen. Zag ik het licht dat het 2 blanke jongens zijn van rond de 20 jaar. Een heeft een zwart petje met een wit. Nike embleem erop. De andere een blauwe bivakmuts. Ze lopen rustig verder in de richting van de dorpstraat.
20:11
Typ een bericht

BuurtWhatsApp_LooWoude
blanke jongens zijn van rond de 20 jaar. Een heeft een zwart petje met een wit. Nike embleem erop. De andere een blauwe bivakmuts. Ze lopen rustig verder in de richting van de dorpstraat.
20:11
Klopt, ik ben ze gevolgd. Ik zag ze net voorbij het muziekplein lopen. Ze stappen in een blauwe Golf, kenteken DH-57-RT
20:12
Ik heb ze niet meer in zicht.
20:13
Ruud de Beer
Hier buurman Ruud. Ik kom net aanlopen vanuit het centrum. Zie dat er op de hoek van het muziekplein en de groengeellaan een politieauto staat die 2 blanke jongens aan het controleren zijn die in een blauwe golf zitten. Volgens mij zijn dit die jongens die jullie bedoelen
20:17
Klopt! Ben net teruggebeld door de politie. Ze hebben de beide mannen aangehouden. Het bleken bekende inbrekers. Ze hadden inbrekerswerktuig en sieraden in de auto liggen. Onderzoek loopt!
20:18
Typ een bericht

WABP-groepen Heijen

bron https://wabp.nl/

1. Kasteelstraat-alert

Kasteelstraat

2. Preventie Heikamp & omgeving

Heikampseweg, Berken-, Esdoorn-, Lijsterbes-, Acacia-, Nieuwwijkstraat

3. Buurt Heikant

Boommarterstraat, Sleen, Eekhoorn-, Hermelijn-, Hoofdstraat

4. Smele buurtwacht

Smele, Kranenveld, Hommersumseweg (deels)

5. Park Diekendaal

Erfsebosweg, Sleeweg

Aanmelden via:

1. kasteelstraatalert@gmail.com
2. heikamppreventie@gmail.com
3. feelsafer112@gmail.com
4. Smelebuurtwacht@gmail.com
5. doretdecock@gmail.com

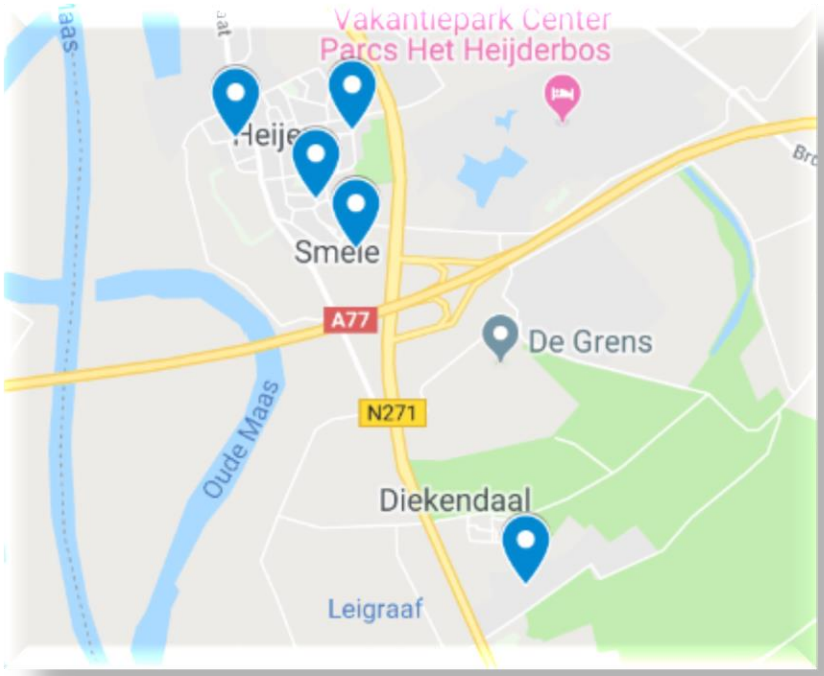

Bedankt voor uw aandacht

Heeft u nog vragen?

Opmerkingen n.a.v. presentatie

1. Bestuurs- of prikbordbericht? Wijkagent Michael heeft de RTL inbraakcijfers weerlegd.
2. Het vakantiepark in Heijen was niet door RTL meegenomen in de cijfers.
3. Heijen zakt na correctie van de 8e naar de 800 ste plek.
4. WABP geeft criminaliteitsreductie van 50-60% Zie ook presentatie op heijen.info

Algemene Ledenvergadering vrijdag 22 maart 2019:
Ongeveer 25 personen aanwezig, excl. bestuur en werkgroep veiligheid.

Opmerkingen/tips zijn cursief als verslagvorm toegevoegd in de power-point.

Verslag 25-05-2018

Jaarvergadering + bewonersavond

- 40 aanwezigen
  - Start Werkgroep \veiligheid Buitengebied;
  - AVG;
  - Voortgang vereniging;
  - Zie verder verslag op de website.

AED's: Gemeente netwerk/dekking reanimatiecursus

* Per openbare AED 15 gecertificeerde burgerhulpverleners nodig
- Heijen: 40 Burgerhulpverleners uit Heijen aangemeld bij Hartslagnu.nl
- In Heijen nu 3 AED's aangemeld: Toomp, Erfsebosweg en Smele
  - AED bij De Heikant zal worden aangemeld.
  - Intos is geattendeerd op de mogelijkheid/gevraagd om dit te doen.
  - Smele (eigen AED)
- Kasteelstraat? Eigen AED kan, ook met 2 of 3 hulpverleners.
  - "Niet nodig voor netwerk gemeente. Valt binnen 500 m. bereikbaarheid van de AED Toomp."
- Oproep voor cursus:
  - Aanmelding voor reanimatiecursus kan geschieden via hartveilig@gennep.nl
  - 4 uren, in Gennep, **geen kosten** verbonden, certificaat. aan te melden bij Hartslagnu.nl
    In de cursus komen onder andere aan de orde:
    - wat is een circulatiestilstand
    - basale reanimatietechnieken
    - wat is defibrilleren
    - wat is een AED, wanneer en hoe gebruikt u een AED
    - oefenen

Afscheid

- Afscheid David, Frank en Patrick (*meerdere jaren actief bij de Promotiegroep)*;
- Gert (BROHM), *al 10 jaar vanaf de oprichting actief;*
- Henk als bestuurslid (Hejs Nejs), *al 10 jaar vanaf de oprichting actief.*

David en Henk worden door Pierre voor hun goede werk bedankt middels een toepasselijk woord en een attentie.

Frank, Patrick en Gert zijn om persoonlijke redenen afgemeld. Gert is thuis bezocht door Frits en Pierre. Frank en Patrick worden nog bezocht.

Wisseling bestuur

1. Afscheid Henk Kerkhoff

Henk stopt als redactielid bij Hejs Nejs en als afgevaardigde van het bestuur, maar blijft wel de column schrijven, tot genoegen van de aanwezigen.

2. Vacature Hejs Nejs en Promotiegroep

Bestuur (volgens statuten min. 7 personen, zittingstijd 3 jaren)

Oprichting ver. 26-11-2010	functie	per	Lid van bestuur per 26-11-2010	herkozen	Afredend en herkiesbaar
Pierre Hendriks	Voorzitter	05-02-2010 26-11-2010	26-11-2010	26-11-2016	26-11-2019
Minet Coenders	Vice-voorzitter		25-05-2018		25-05-2021
Edwin Jans	secretaris	26-04-2011	26-11-2013	26-11-2017	26-11-2020
Harrie Graat	penningmeester	26-11-2010	26-11-2010	26-11-2016	26-11-2019
Henk Kerkhoff	lid	26-11-2010	26-11-2010	26-11-2016	26-11-2019
Gerda Franken	lid		24-05-2017		24-05-2020
Ger Robben	lid		25-05-2018		25-05-2021
Vac.	Lid				

Mededelingen projectgroepen

- Jubilea Heisa: *extra disco voor jongeren van 12-17! Zie feestprogramma. Ook nieuwe website met digitaal ticketsysteem;*
- Jubileum website: *digitale speurtocht op www.heijen.info.nl – uitslag bij de Heisabrunch;*
- 100e editie Hejs Nejs (2020 10 jaar): *extra editie, extra kopij!!*
- Vereniging zelf: statuten van 2010 *(zie voorlaatste dia);*
- Ommetjes: *infobord Ommetje nog niet terecht;*
- Promotiegroep: *geen nieuwe leden;*
- Historisch Heijen: *wordt steeds verder gevuld.*

Voorzieningenplan: MFA

- plan MFA (Eelco, Joep en Kees -Toomp, Angèl - Heggerank, Minet en Pierre (HM), VKKL Michael en Bram)
- Eelco voortouw:
  - na tekening -met de betrokkenen e.e.a. uitgewerkt/aangescherpt
  - gespecificeerd verzoek gemeente middelen om het plan laten rekenen (voor 1 april i.v.m. de voorjaarsbegroting van de gemeente)
- Angèl (Heggerank) overleg gemeente
  - visie van de school -gebouwen beter te en flexibeler gebruiken
- Minet en Pierre
  - onderhoudsplan + de kosten van Toomp en gymzaal opgevraagd. (komende 5 jaren ruim 120.000)
  - verzoek middelen doorrekening door Minet en Pierre met wethouder Peperzak. Groen licht. (Wethouder: als we dit nu doen, dan meteen goed opzetten, maar 1x de kosten maken).
- Carnavalsdinsdag Eelco, Joep, architect Bram van Oosteren + Jeffrey Mennen, ambtenaar van de gemeente d'n Toomp en school gelopen. 19-03: overleg werkgroep met - architect

Voorzieningenplan: verenigingsoverleg + enquête woningbehoefte

Verenigingsoverleg 1e overleg 10-01-2019

begeleiding VKKL- Michael Verheijen

- activiteitenagenda (Hèjje Mojjer als karttrekker)
  - iedere vereniging overzicht activiteiten aanleveren bij Hèjje Mojjer
- samenwerken: uitwerken visie / stip op de horizon! (Harold en Kees als kartrekker) - bestuurlijke taken bij 1 gefaciliteerd persoon
- uitwerken infopakket voor nieuwe inwoners Heijen
  - opstellen Speciale editie Hejs Nejs met focus op verenigingen
  - iedere vereniging levert een stukje over zijn of haar vereniging bij Hèjje Mojjer
- 2 x per jaar verenigingsoverleg inplannen (april/mei en najaar 2019)
- invullen enquête woningbouwbehoefte als test
- 2e overleg: 23 april 2019

Enquête woningbehoefte (Eelco, Bas Koenen, HM) april 2019.

Oproep om de enquête in te vullen!

Voortgang haven

- Frits vanuit HM steeds bij Klankbordgroep. *Toelichting door Frits: Klankbord lijkt een formeel overleg; scepsis over of Heijen wel serieus wordt genomen en of de bedrijven wel Heijen tegemoet willen komen.*
- Pierre: Haven: o.a. 9000 vrachtbewegingen per etmaal (zie brief website) *= 6 vrachtwagens per minuut (375 per uur=6,25 per minuut=1 per 10 seconden)*
  - Bureau Goudappel: "…geen probleem m.b.t. verkeer, veiligheid, milieu…"
  - Wethouders: "coalitieakkoord blijft staan"
    - alternatieve/andere ontsluiting haven
    - oplossing 'fantasiekruising': duidelijk en veilig maken
    - o.i.v. HM nog: oplossen probleem Sjaak Burgman + oversteek Stiemensweg
  - Brief HM naar alle politieke partijen + pers (zie website)

De aanwezigen vinden dit een concrete en goede actie. De voorzitter roept de leden op om ingeval er een infoavond vanuit de gemeente komt, zoals gevraagd door het DB, vooral massaal te komen!

Wat kan Kronos voor Heijen betekenen?

9 oktober 2018: naast zonnepanelen op maatschappelijke gebouwen, liefst blijvend positief effect, b.v. ‘postcoderoos’ of winstdeling.

- Kronos: ondersteunen opzetten coöperatie, of postcoderoos?
  - looptijd maximaal 15 jaar
  - investering in de panelen door deelnemers vandaan (coöperatie dekt zelf onderhoud en lopende kosten voor het postcoderoosproject)
  - rendement: teruggaaf energie belasting ca. 0,12ct per kWh
- Voorstel HM: Gemeenschapsfonds
  - voorstel Kronos € 25.000 of 10 x €3.000. Wij: 10 x € 7,500;
  - b.v. zonnepanelen maatschappelijk belangrijke gebouwen (kerk, sportkantines, gymzaal, dorpskamer) te beheren door een eigen energiecoöperatie, tijdelijk onder HM
  - project bv. speeltuin of beweegtuin, eigen idee Heijen
  - bemiddelen bij gezamenlijke inkoop duurzame projecten: zonnepanelen, isolatie,
  - educatie op school

- Het DB vraagt om tips/richting aan de leden:

Moeilijk voor de aanwezigen om te beoordelen, info komt nu pas. In de zaal en uit de ingeleverde denkpapieren blijkt een lichte voorkeur voor het gemeenschapsfonds. Ook het bestuur heeft deze voorkeur.

Troefmarkt en Dorpskamer

Troefmarkt:

- Helaas, weer een voorziening weg uit Heijen.
- Is er nog behoefte aan een winkelvoorziening/postagentschap?
- Wat hebben we daar samen voor over?

Dorpskamer:

- Bouwtekeningen zijn goedgekeurd door Destion.
- Bestuursoverleg 1x per mnd: statuten, huisregels, stichting, bureau fondsenwerving etc.
- Overleg met Destion over bouwtekeningen; aanpassing statuten etc.
- Bouw start waarschijnlijk na de bouwvak.

Dorpsondersteuner

- Maatschappelijk: langer thuis wonen – naoberschap nodig
- HM: insteek niet vanuit zorg, maar vanuit de kracht van mensen
  - niet alleen ouderen, maar ook ‘jong-bejaarden’, alleenstaanden/eenzamen
- Taakomschrijving, uitgangspunten, kwalificatie
- Inhuren Roos van Otterdijk (‘Accent op Ieders Talent’)
  - *Roos stelt zich kort voor in de vergadering*
  - Aanvraag door Hèjje Mojjer bij gemeente
- Zoeken eigen dorpsondersteuner
- Informeren inwoners/buurten (dorpsondersteuner, wijkverpleegkundige, team toegang….), maar ook ophalen wensen Heijen!

Toegang tot zorg en welzijn in de gemeente Gennep

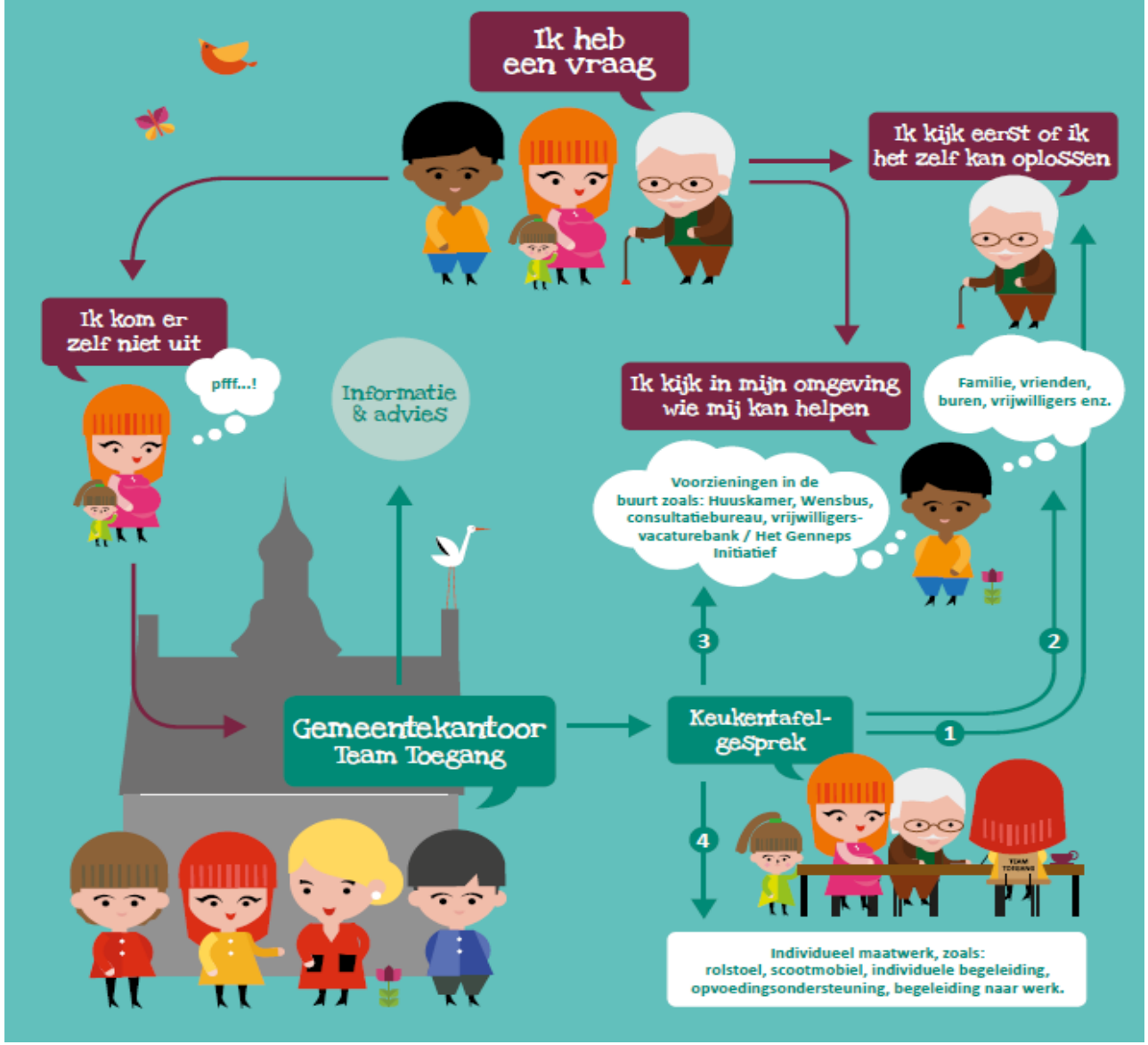

béter oud
SAMEN WERKEN AAN WONEN, WELZIJN & ZORG

WIE IS WIE IN DE WIJK?

Aantal leden

- 2016: 476 leden
  - 262 x automatische incasso 57,5 %
  - 118 x bank overboeking 22,3 %
  - 96 x contant betaald 20,2 %

- 2017: 421 leden
  - 272 x automatische incasso 64,6 %
  - 106 x bank overboeking 25,2 %
  - 43 x contant betaald 10,2%

- 2018: 422 leden
  - 268 x automatische incasso 63,5%
  - 103x bank overboeking 24,4 %
  - 43 x contant betaald 10,2 %

- 2019: 326 leden (tussenstand maart)
  - 286 x automatische incasso 87,7 %
  - 53 x bank overboeking 16,3 %
  - 17 x contant betaald 5,2 %

Financieel verslag 2018

Kascommissie 2018: Angeline van Tankeren en Harry Brons

Alle stukken zijn akkoord bevonden. Complimenten aan Harrie Graat.

Kascommissie 2019: Angeline van Tankeren en Harry Brons

Financieel overzicht

- Op de jaarvergadering zijn de financiële overzichten en de begroting aan de aanwezigen getoond;
- De overzichten zijn vertrouwelijk en worden niet in deze publieke weergave van de presentatie weergegeven;
- Hèjje Mojjer heeft ruime middelen. Nog ongewis wat het komend jaar daarvan nodig is bij de jubilea van de Heisa, website en Hejs Nejs, en het opstarten van de dorpsondersteuner en de Dorpskamer;
- De plannen zijn (zie dia 45) om in 2020, het jubileumjaar van de vereniging zelf, middelen voor de gemeenschap in te zetten;
- De leden zijn akkoord met de voorgestelde acties zoals benoemd in dia 45.

Financieel beleid

Goedgekeurd :13-03-2015

- *Heisagroep bij start werkbudget van € 3000*

- *Financieel beleid uit de subsidie vereniging door de gemeente (niet contributies)*
  - *vergaderkosten alg. ledenverg. en verenigingskosten;*
  - *€ 500,00 promotiegroep t.b.v. jaarlijks terugkerende activiteiten;*
  - *Iedere werkgroep per jaar per groepslid €10,00 vergoeding voor koffie e.d.;*
  - *Jaarlijkse contactavond leden van de projectgroepen: €15,00 per persoon*
  - *Receptie van een vereniging in Heijen (schriftelijke uitnodiging) : kaartje + € 30,00*
  - *(26-02-16) Geen verzekering, maar bedrag reserveren voor eventuele schade bij kleine evenementen bv. promotiegroep*
  - *25-05-2018 Een attentie voor leden projectgroepen die stopt: een attentie (door werkgroep zelf te regelen)*

Financieel beleid

22-03-2019 voorstel bestuur

- *cadeau bij opening Dorpskamer: bv. kleuren tv*
- *bijdrage dorpsondersteuner €1000*
  - *opstartkosten/vergaderingen*
  - *huur ruimtes, koffie en cake)*
  - *kopieerwerk/folders*
- *2019: jubilea Heisa, website en 100e editie Hejs Nejs: per lid van de jubilerende projectgroepen € 30,00 t.b.v. samenzijn*
- *2020: 10 jarig jubileum HM - Maatschappelijk Idee.*
  - *Terug laten vloeien deel middelen HM in het dorp.*
  - *Jury kiest uit ingediende voorstellen tien beste ideeën.*
  - *Deze ontvangen sowieso € xxx.*
  - *publiek kiest 1, 2 of 3. Op deze wijze worden de resterende € xxxx verdeeld.*
  - *Jaarlijks herhalen? HM behoudt uiteindelijk € 20.000 als reserve.*

Vragen/tips

- Tip Angeline:

  Zorgvuldig omgaan bij het uitnodigen van de jaarlijkse contactavond

  Belangrijk om naast de mensen van de vaste projectgroepen (bestuur, Heisa, Hejs Nejs, website, Ommetjes, Historisch Heijen, BROHM, Promotiegroep) de mensen uit te nodigen die veel (vaak jaarlijks) voor de groep doen.

  Pierre:

  Van harte mee eens! Projectgroepen kunnen dat zelf het beste beoordelen. Ook de mensen die net zijn gestopt (zoals bij Promotiegroep of bezorgers) zijn van harte welkom. De mensen moeten ervaren dat ze gewaardeerd worden voor hun werk voor Heijen.

Vereniging
Hèjje
Mojjer
Heijen